

Datele de identificare
ale drumului județean DJ 203N - traseu: (DN 2B) Surdila Greci - limita județ Buzău (km 3+473) - Limita județ Buzău (17+773) - Jugureanu - Ulmu (DJ 203), ca urmare a înscrierii elementelor componente ale drumului, în vederea actualizării inventarului bunurilor care aparțin domeniului public al județului Brăila

Nr. crt	Drum județean Tronson nr./CF	UAT	Tronsonul începe la km:	Tronsonul se termina la la km:	Lungime tronson intravilan (m)	Lungime tronson extravilan n (m)	Latime medie (m)	Ampriza-Carosabil	Zona de siguranta	Suprafata teren inregistrat in CF (mp)	Pod	Podet	Parapet metalic	Parcari	Indicatoare	Borne
1	Drumul județean 203 N Tronson 1	Surdila Greci	Intersecția cu DN 2B 0+000	Limita jud. Buzau 3+349	-	3349	16.11	40880	13071	53951	-	-	-	1	2	1
2	Drumul județean 203 N Tronson 2		INEXISTENT		-	-	-	-	-	-	-	-	-	-	-	-
3	Drumul județean 203 N Tronson 3	Ulmu	Intrare in Jugureanu 17+773	iesire din Jugureanu 19+570	1797	-	15.03	11927	15082	27009	-	2	-	-	1	2
4	Drumul județean 203 N Tronson 4	Ulmu	iesire din Jugureanu 19+570	Intrare in Ulmu 21+359	-	1789	18.46	25866	7157	33023	-	-	-	1	6	1
5	Drumul județean 203 N Tronson 5	Ulmu	Intrare in Ulmu 21+359	intersecția cu DJ 203 22+278	919	-	16.17	6626	8233	14859	-	-	-	-	1	1
Total					7854		-	85299	43543	128842	0	2	0	2	10	5

• Tronsonul 2 inexistent - limita jud Buzau si limita intrarii in Jugureanu este aceeași

Avizat: Manole Mioara Sorina -- Șef serviciu
Întocmit: Drăgan C. M./Dumitrescu D.C.



ANEXA 2/HCF 241/2023
infotop
CADASTRU . MĂSURĂTORI TERESTRE . GIS



☎ 0239/611127 📠 0239/611125(fax) ✉ office@infotop.com.ro 🌐 www.infotop.com.ro

RO21INGB0000999906048483(ING Brăila Călărași) - RO11472246 - Str. Campinului Brăila

Nr. 356/ 21.09.2023

Către Consiliul Județean Brăila,

Referitor la Contractul nr. 110 /28.03.2023

Prin prezenta, vă înaintăm documentațiile de actualizare ale imobilelor, descrise tronsoane de Drumuri Județene depuse la OCPI în etapa II de realizare a contractului nr. 110 /2023, recepționate OCPI Brăila, listate și în format electronică (pe CD) precum și tabelele cu datele de identificare ale DJ 202G; DJ 203J; DJ 203N; DJ 203S; DJ 203T; DJ 221C; DJ 212 B; DJ 221B; DJ 211C; DJ 203 R

nr lucrare	DJ	tronson	NCP	UAT	RGI
567	202G ✓	1	75177/79071	Salcia Tudor	65350
568		2	75178/79072	Salcia Tudor	65360
569	203N ✓	1	77651	Surdila Greci	77651
570		3	77339	Ulmu	77339
571		4	77346	Ulmu	77346
573	203T ✓	5	77338	Ulmu	77338
575		1	75908	Vișani	26250
576		2	75916	Vișani	26261
577		3.1	73081	Jirlău	26273
579	211B ✓	3.2	73078	Jirlău	26296
603		1	73994	Dudești	27605
604		2	73998	Dudești	27699
637		3	72441	Bărăganu	24069
638		4	72439	Bărăganu	24231
639		6	72442	Bărăganu	24070
642		7	74004	Victoria	24082
643		8	74009	Victoria	24235
644		9	74006	Victoria	24236
646	211C ✓	1	77380	Dudești	28251
647		2	77383	Dudești	28254
648		3	74219	Roșiori	24375
649		4	74214	Roșiori	24377
650		5	74228	Roșiori	24380
651		6	75422	Ciocile	24383
652		7	76799	Ciocile	24384
653		8	76797	Ciocile	24386
654		9	75421	Ciocile	24396



infotop



CADASTRU MĂSURĂTORI TERESTRE - GIS

☎ 0239/611127 📠 0239/611125(fax) ✉ office@infotop.com.ro 🌐 www.infotop.com.ro

RO21INGB0000999906048483(ING Brăila Călărași) - RO11472246 - Str. Campiniu nr. 1, Brăila

656	203 J ✓	1	73082	Jirlău	27427
630	203S ✓	2	77653	Surdila Greci	27422
631		4	71520	Făurei	27899
632	212B ✓	1	73657	Frecăței	80119
633	221C ✓	1	83749	Siliștea	73173
634		2	76219	Siliștea	73193
635		3	83429	Siliștea	71967
636	221B ✓	1	76417/80991	Vădeni	73922
637		2	76415/86202	Vădeni	72640
638		3	75996/85232	Vădeni	72698
639		4	75995/86154	Vădeni	73964
611	203R ✓	1	76690	Ulmu	27268
612		2	76693	Ulmu	27264
613		3	77215	Cireșu	27330
614		4	77212	Cireșu	27266
615		5	77198	Cireșu	27267
616		6	77273	Cireșu	27338
617		7	77210	Cireșu	27300
618		8	77211	Cireșu	27344
619		9	77214	Cireșu	27302
620		10	77203	Cireșu	27304
621		11	75054	Zăvoia	23365
622		12	74661	Bordei Verde	27351
623		13	74655	Bordei Verde	27358
624		14	74698	Bordei Verde	27586
625		15	74654	Bordei Verde	27386
626		17	73615	Insuratei	27397

Director
Veronica-Claudia Iancu

Datele de identificare

ale drumului județean DJ 203N - traseu: (DN 2 B) Surdila Greci - limita județ Buzau (Km 3+473) - limita județ Buzau (17+773) - Jugureanu - Ulmu (DJ 203)

Și completarea datelor de identificare în inventarul domeniului public al Județului Brașov, ca urmare a încrierii

elementelor componentelor ale drumului

Nr. crt.	Drum Județean	Tronson	UAT	Tronsonul incepe la:	Tronsonul se termina la:	Tronsonul incepe la km:	Tronsonul se termina la km:	Lungime tronson		Latime Medie (m)	Ampriza/ Carosabil (mp)	Zona de Siguranță (mp)	Suprafața teren înscris in Cf (mp)	Pod	Podet	Parapet	Borne	Parcari	Indicatoare
								Intravilan (m)	Extravilan (m)										
1		1	Surdila Greci	Intersecția cu DN2B	Limita Județ Buzau	0+000	3+349	-	3349	16.11	40880	13071	53951	-	-	-	1	1	2
2		2	Inexistent	Inexistent	Inexistent	0	-	-	-	-	-	-	-	-	-	-	-	-	-
3	203N	3	Ulmu	Intrare în Jugureanu	Ieșire din Jugureanu	17+773	19+570	1797	-	15.03	11927	15082	27009	-	2	-	2	-	1
4		4	Ulmu	Ieșire din Jugureanu	Intrare în Ulmu	19+570	21+359	-	1789	18.46	25866	7157	33023	-	-	-	1	1	6
5		5	Ulmu	Intrare în Ulmu	Intersecție cu DJ 203	21+359	22+278	919	-	16.17	6626	8233	14859	-	-	-	1	-	1
TOTAL								2716	5138		85299	43543	128842	0	2	0	5	2	10



**EXTRAS DE CARTE FUNCİARĂ
PENTRU INFORMARE**

Carte Funciară Nr. 77651 Surdila-Greci

Nr. cerere	26110
Ziua	20
Luna	07
Anul	2023
Cod verificare 100149239685	



Semnat : cu semnatura
electronica extinsa, cf. L
455/2001 si eIDAS

A. Partea I. Descrierea imobilului

TEREN Extravilan

Adresa: Jud. Braila, DJ 203N tronson 1 - Intersectia cu DN 2B - Limita Judetului Buzau

Nr. Crt	Nr. cadastral Nr. topografic	Suprafata* (mp)	Observatii / Referinta
A1	77651	53.951	Teren neimprejmuit; din care: ampriza - 40880mp, zona de siguranta - 13071mp. Lungimea tronsonului 1 = 3349m. Pe acest tronson sunt amplasate o borna kilometrica, o parcare si 2 table indicatoare. imobil inscris in CF sporadic 76237.

B. Partea II. Proprietari și acte

Inscrieri privitoare la dreptul de proprietate și alte drepturi reale		Referinta
3147 / 20/01/2022		
Registrul Cadastral al Imobilelor (UAT Surdila-Greci); Act Normativ Ig.7/1996 emis de Parlamentul Romaniei;		
B1	Se infiinteaza cartea funciara a imobilului 77651 ca urmare a finalizarii inregistrarii sistematice. Imobilul se gaseste in registrul cadastral al imobilelor sub numarul 6391.	A1
Act Administrativ nr. 283, din 18/11/2020 emis de Consiliul Judetean Judetul Braila;		
B2	Intabulare, drept de PROPRIETATE, dobandit prin Lege, cota actuala 1/1 1) UAT JUDETUL BRAILA , CIF:4205491, -domeniu public	A1
26110 / 20/07/2023		
Act Administrativ nr. 75, din 27/04/2023 emis de Consiliul judetean Braila;		
B4	se noteaza documentatia cadastrala nr.26110/20.07.2023 avand ca obiect actualizare informatii tehnice cu privire la imobil	A1

C. Partea III. SARCINI .

Inscrieri privind dezmembramintele dreptului de proprietate, drepturi reale de garantie și sarcini	Referinta
NU SUNT	

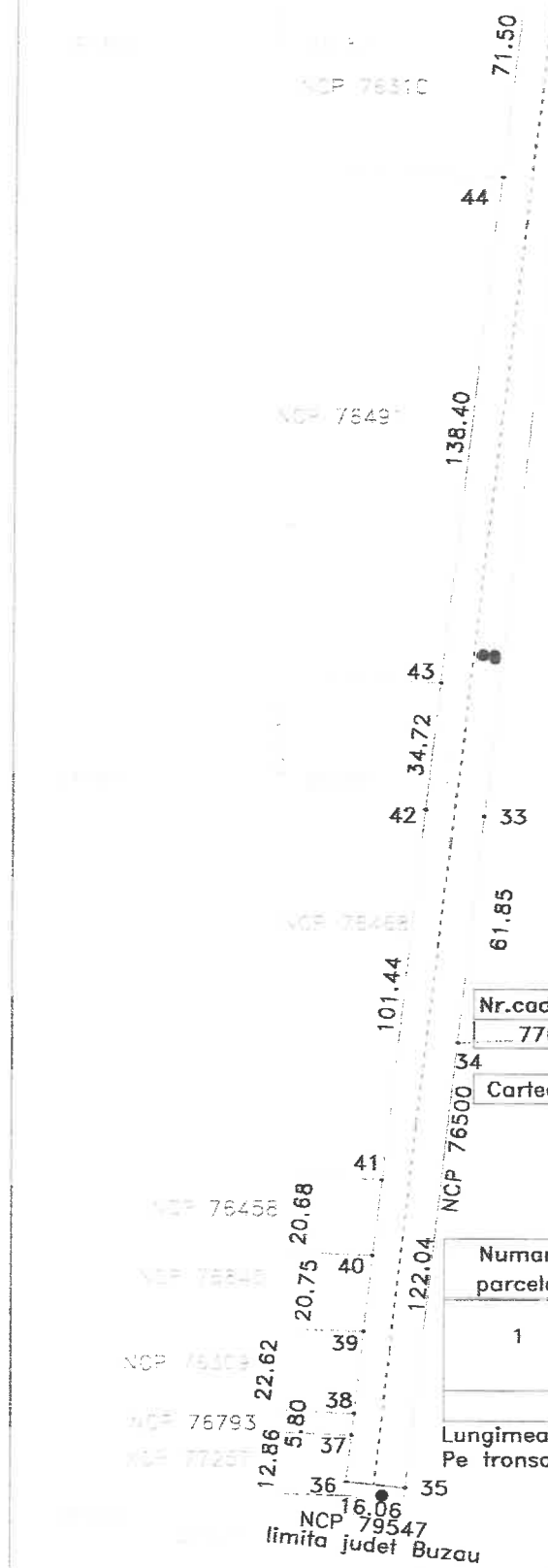

RGI
26110/2023

Plan de amplasament si delimitare a imobilului
Scara 1:2000

Nr.cadastral	Suprafata masurata(mp)	Adresa imobilului	
77651	53951	jud. BRAILA, UAT Surdila-Greci, DJ 203N	
- tronson 1 - Intersectia cu DN 2B - Limita judet Buzau			
Cartea Funciara nr.	77651	UAT	Surdila-Greci

A. DATE REFERITOARE LA TEREN

Numar parcela	Categoria de folosinta	Supraf.din masuratori(mp)	Mentiuni
1	DR	53951	din care: - ampriza - 40880mp - zona de siguranta - 13071mp
TOTAL		53951	

Lungimea tronsonului 1 = 3349m
Pe tronson sunt amplasate: o borna, o parcare si 2 table indicatoare

B. DATE REFERITOARE LA CONSTRUCTII

Cod constructie	Destinatia	Suprafata construita la sol(mp)	Mentiuni
TOTAL	-	-	-

Suprafata totala masurata=53951mp
Suprafata din acte =53951mp

Persoana autorizata: SC INFOTOP SRL Braila

Confirm executarea masuratorilor la teren, corectitudinea intocmirii documentatiei cadastrale si corespondenta acesteia cu realitatea din teren

Inspector:

Confirmarea acestui imobilului in baza de date integrata si atribuirea n.r.c.ului cadastral

Fanica Geangos Semnat digital de
Fanica Geangos
Data: 2023.07.24
11:56:44 +03'00'

Digitally signed by
Eronica-Claudia
Geangos
Date: 2023.07.20
11:13:24 EEST

Semnatura si parafa
Data:.....
Stampila BCPI

**EXTRAS DE CARTE FUNCİARĂ
PENTRU INFORMARE**

Carte Funciară Nr. 77339 Ulmu

Nr. cerere	26783
Ziua	27
Luna	07
Anul	2023
Cod verificare 100150842936	



Semnat : cu semnatura
electronica extinsa, cf. L
455/2001 si eIDAS

A. Partea I. Descrierea imobilului

TEREN Intravilan

Adresa: Loc. Jugureanu, Jud. Braila, DJ 203N - tronson 3 - Intrere in Jugureanu - Iesire din Jugureanu

Nr. Crt	Nr. cadastral Nr. topografic	Suprafata* (mp)	Observații / Referințe
A1	77339	27.009	Teren neimpregmuit; din care: ampriza - 11927mp, zona de siguranta - 15082mp; lungimea tronsonului 3 - 1797mp. Pe acest tronson de drum sunt amplasate doua borne kilometrice si o tabla indicatoare.

Construcții

Crt	Nr cadastral Nr. topografic	Adresa	Observații / Referințe
A1.1	77339-C1	Loc. Jugureanu, Jud. Braila, DJ 203N - tronson 3 - Intrere in Jugureanu - Iesire din Jugureanu	Nr. niveluri:1; S. construita la sol:27 mp; podet
A1.2	77339-C2	Loc. Jugureanu, Jud. Braila, DJ 203N - tronson 3 - Intrere in Jugureanu - Iesire din Jugureanu	Nr. niveluri:1; S. construita la sol:18 mp; podet

B. Partea II. Proprietari și acte

Înscrieri privitoare la dreptul de proprietate și alte drepturi reale		Referințe
44620 / 27/11/2020		
Act Administrativ nr. 283, din 18/11/2020 emis de Consiliul Judetean Judetul Braila;		
B1	Intabulare, drept de PROPRIETATE, dobandit prin Lege, cota actuala 1/1 1) JUDETUL BRAILA, -domeniul public	A1
39281 / 13/09/2022		
Act Administrativ nr. 39281, din 13/09/2022 emis de OCPI BRAILA;		
B2	se noteaza documentatia cadastrala de repositionare a imobilului	A1
26783 / 27/07/2023		
Act Administrativ nr. 75, din 27/04/2023 emis de Consiliul Judetean Braila;		
B3	se noteaza actualizarea informatiilor cadastrale	A1, A1.1, A1.2
B4	se noteaza inscrierea constructiilor C1-Podet in suprafata de 27mp si C2-Podet in suprafata de 18mp	A1, A1.1, A1.2
B5	Intabulare, drept de PROPRIETATE, dobandit prin Lege, cota actuala 1/1 1) JUDETUL BRAILA, CIF:4205491, -domeniul public	A1.1, A1.2

C. Partea III. SARCINI .

Inscrieri privind dezmembrămintele dreptului de proprietate, drepturi reale de garanție și sarcini	Referințe
NU SUNT	

Plan de amplasament si delimitare a imobilului

Scara 1:20000

26783 din data 27-07-2023

Nr.cadastral	Suprafata masurata(mp)	Adresa imobilului	
77339	27009	jud. BRAILA, UAT Ulmu, loc. Jugureanu, DJ 203N	
Cartea Funclara nr.	77339	UAT	- tronson 3 - Intrare in Jugureanu - iesire din Jugureanu Ulmu

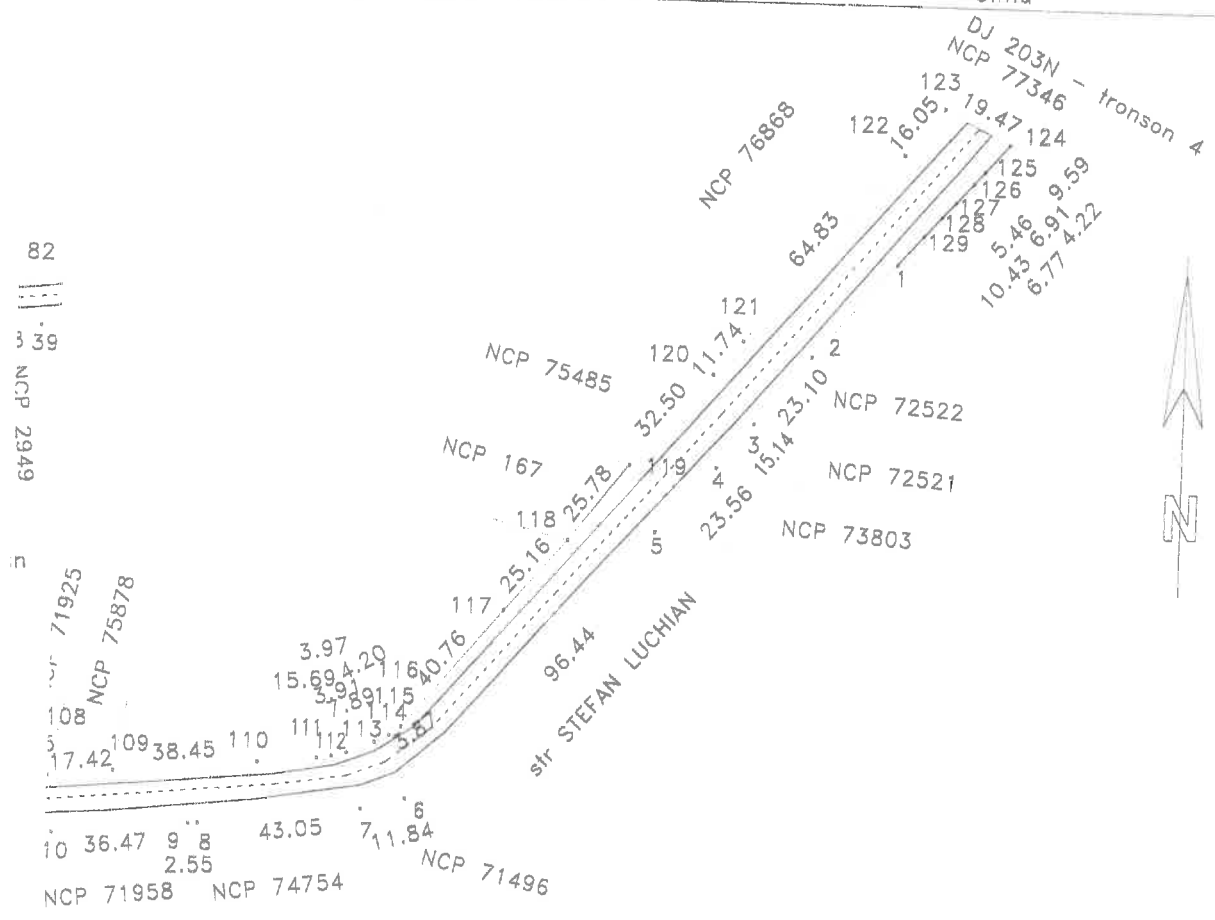

A. DATE REFERITOARE LA TEREN

Numar parcela	Categoria de folosinta	Supraf.din masuratori(mp)	Mentiiuni
1	DR	27009	din care: - carosabil - 11927mp - zona de siguranta - 15082mp
TOTAL		27009	-

B. DATE REFERITOARE LA CONSTRUCTII

Cod constructie	Destinatia	Suprafata construita la sol(mp)	Mentiiuni
1	CIE	27	podet
2	CIE	18	podet
TOTAL		45	-

Suprafata totala masurata=27009mp
Suprafata din acte=27009mp

Lungimea tronsonului 3 = 1797m
Pe tronson sunt amplasate 2 borne si o tabla indicatoare

Persoana autorizata: SC INFOTOP SRL Braila

Confirm executarea masuratorilor la teren, corectitudinea Intocmirii documentatiei cadastrale si corespondenta acestora cu realitatea din teren

Semnatura si stampila

Data:22/06/2023

Inspector:

Carmen Vlas Digitally signed by Carmen Vlas

Vlas Date: 2023.08.03 13:39:24 +03'00'

Semnatura si parafa

Data:.....

Stampila BCPI

ned b
audia
07.19
ST

**EXTRAS DE CARTE FUNCİARĂ
PENTRU INFORMARE**

Carte Funciară Nr. 77346 Ulmu

Nr. cerere	26133
Ziua	20
Luna	07
Anul	2023

Cod verificare
100149242531



Semnat : cu semnatura
electronica extinsa, cf. L
455/2001 si eIDAS

A. Partea I. Descrierea imobilului

TEREN Extravilan

Adresa: Jud. Braila, DJ 203N-tronson 4- iesire din Jugureanu - Intrare in Ulmu

Nr. Crt	Nr. cadastral topografic	Suprafata* (mp)	Observații / Referințe
A1	77346	33.023	Teren neimprejmuit; din care: ampriza - 25866mp; zona de siguranta - 7157mp; lungimea tronsonului 4 - 1789m. Pe acest tronson sunt amplasate o bornă kilometrică , o parcare și 6 table indicatoare.

B. Partea II. Proprietari și acte

Înscrieri privitoare la dreptul de proprietate și alte drepturi reale		Referințe
44622 / 27/11/2020		
Act Administrativ nr. 283, din 20/11/2020 emis de Consiliul Judetean Braila;		
B1	Intabulare, drept de PROPRIETATE, dobandit prin Lege, cota actuala 1/1 1) UAT BRAILA , CIF:810210, -domeniu public	A1
16010 / 24/03/2021		
Act Administrativ nr. 16010, din 24/03/2021 emis de OCPI BRAILA;		
B2	se noteaza documentatia cadastrala de rectificare a adresei imobilului ,se va inscrie "DJ 203N" in loc de "DJ 202N"	A1
26133 / 20/07/2023		
Act Administrativ nr. 75, din 27/04/2023 emis de Consiliul judetean Braila;		
B3	se noteaza documentatia cadastrala nr.26133/20.07.2023 avand ca obiect actualizare informatii tehnice cu privire la imobil	A1

C. Partea III. SARCINI .

Inscrieri privind dezmembrămintele dreptului de proprietate, drepturi reale de garanție și sarcini	Referințe
NU SUNT	

Plan de amplasament si delimitare a imobilului

Scara 1:2000

Nr.cadastral	Suprafata masurata(mp)	Adresa imobilului	
77346	33023	Jud. BRAILA, UAT Ulmu, DJ 203N	
- tronson 4 - iesire din Jugureanu - Intraire in Ulmu			
Cartea Funciara nr.	77346	UAT	Ulmu

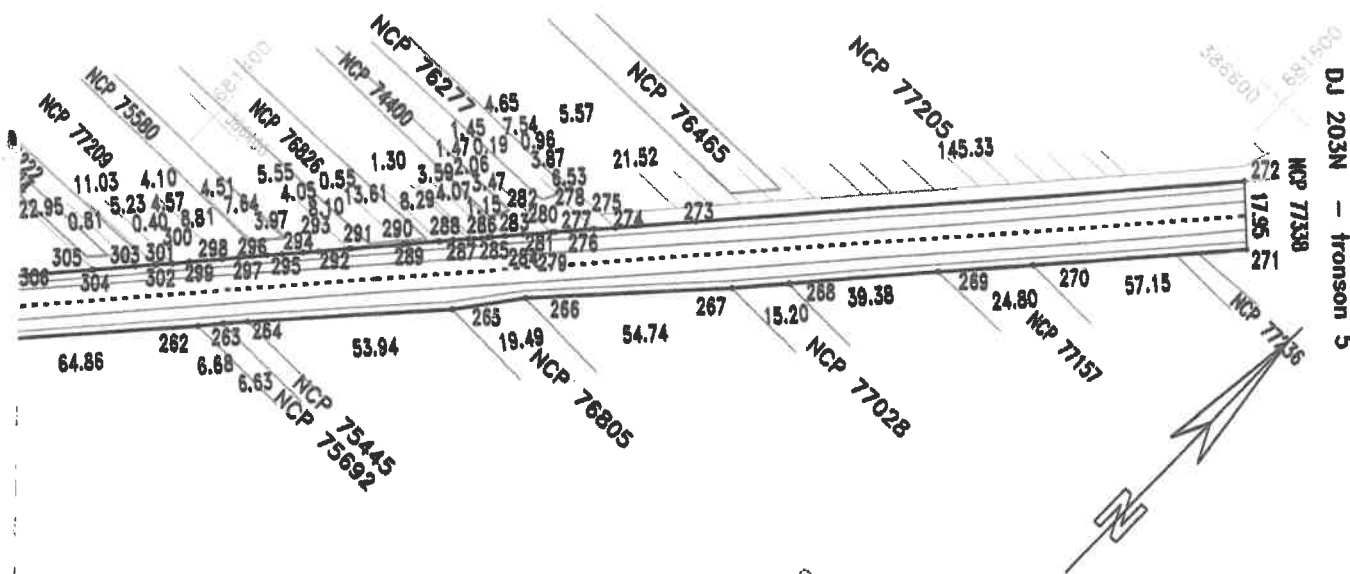

A. DATE REFERITOARE LA TEREN

Numar parcela	Categoria de folosinta	Supraf.din masuratori(mp)	Mentiiuni
1	DR	33023	din care: - ampriza - 25866mp - zona de siguranta - 7157mp
TOTAL		33023	-

Lungimea tronsonului 4 = 1789m

Pe tronson este amplasata o borna, o parcare, si 6 table indicatoare

B. DATE REFERITOARE LA CONSTRUCTII

Cod constructie	Destinatia	Suprafata construita la sol(mp)	Mentiiuni
TOTAL	-	-	-

Suprafata totala masurata=33023mp
Suprafata din acte =33023mp

Persoana autorizata: SC INFOTOP SRL Braila

Confirm executarea masuratorilor la teren, corectitudinea intocmirii documentatiei cadastrale si corespondenta acestora cu realitatea din teren

Semnatura si stampila

Data: 23/06/2023

Inspector:

Fanica Geangos
 Semnat digital de Fanica Geangos
 Confirma in acest plan imobilul de in baza de date integrate si atribuirea numarului cadastral
 Data: 2023.07.24 11:28:41 +03'00'

Semnatura si parafa

Data:.....

Stampila BCPI

**EXTRAS DE CARTE FUNCİARĂ
 PENTRU INFORMARE**

Carte Funciară Nr. 77338 Ulmu

Nr. cerere	26151
Ziua	20
Luna	07
Anul	2023

Cod verificare
 100149247935



Semnat : cu semnatura
 electronica extinsa, cf. L
 455/2001 si eIDAS

A. Partea I. Descrierea imobilului

TEREN Intravilan

Adresa: Loc. Ulmu, Jud. Braila, DJ 203N - tronson 5 - Intrare in Ulmu - Intersectie cu DJ 203

Nr. Crt	Nr. cadastral Nr. topografic	Suprafata* (mp)	Observații / Referințe
A1	77338	14.859	Teren neimprejmuit; din care: carosabil - 6626mp; zona de siguranta - 8233mp; lungimea tronsonului 5 - 919m. Pe acest tronson sunt amplasate o bornă kilometrică și o tablă indicatoare.

B. Partea II. Proprietari și acte

Înscrieri privitoare la dreptul de proprietate și alte drepturi reale		Referințe
44624 / 27/11/2020		
Act Administrativ nr. 283, din 18/11/2020 emis de Consiliul Judetean Braila;		
B1	Intabulare, drept de PROPRIETATE, dobandit prin Lege, cota actuala 1/1 1) UAT BRAILA , CIF:810210, -domeniu public	A1
26151 / 20/07/2023		
Act Administrativ nr. 75, din 27/04/2023 emis de Consiliul judetean Braila;		
B2	se noteaza documentatia cadastrala nr.26151/20.07.2023 avand ca obiect actualizare informatii tehnice cu privire la imobil	A1

C. Partea III. SARCINI .

Inscrieri privind dezmembrămintele dreptului de proprietate, drepturi reale de garanție și sarcini	Referințe
NU SUNT	

Plan de amplasament si delimitare a imobilului

Scara 1:2000

Nr.cadastral	Suprafata masurata(mp)	Adresa imobilului
77338	14859	jud. BRAILA, UAT Ulmu, loc. Ulmu, DJ 203N - tronson 5 - Intrare in Ulmu - Intersectie cu DJ 203 Ulmu
Cartea Funciara nr.	77338	UAT

682200
386800682400
386800 386800

A. DATE REFERITOARE LA TEREN

Numar parcela	Categoria de folosinta	Supraf.din masuratori(mp)	Mentiuni
1	DR	14859	din care: - carosabil - 6626mp - zona de siguranta - 8233mp
TOTAL		14859	-

Lungimea tronsonului 5 = 919m

Pe tronson este amplasata o borna si o tabla indicatoare

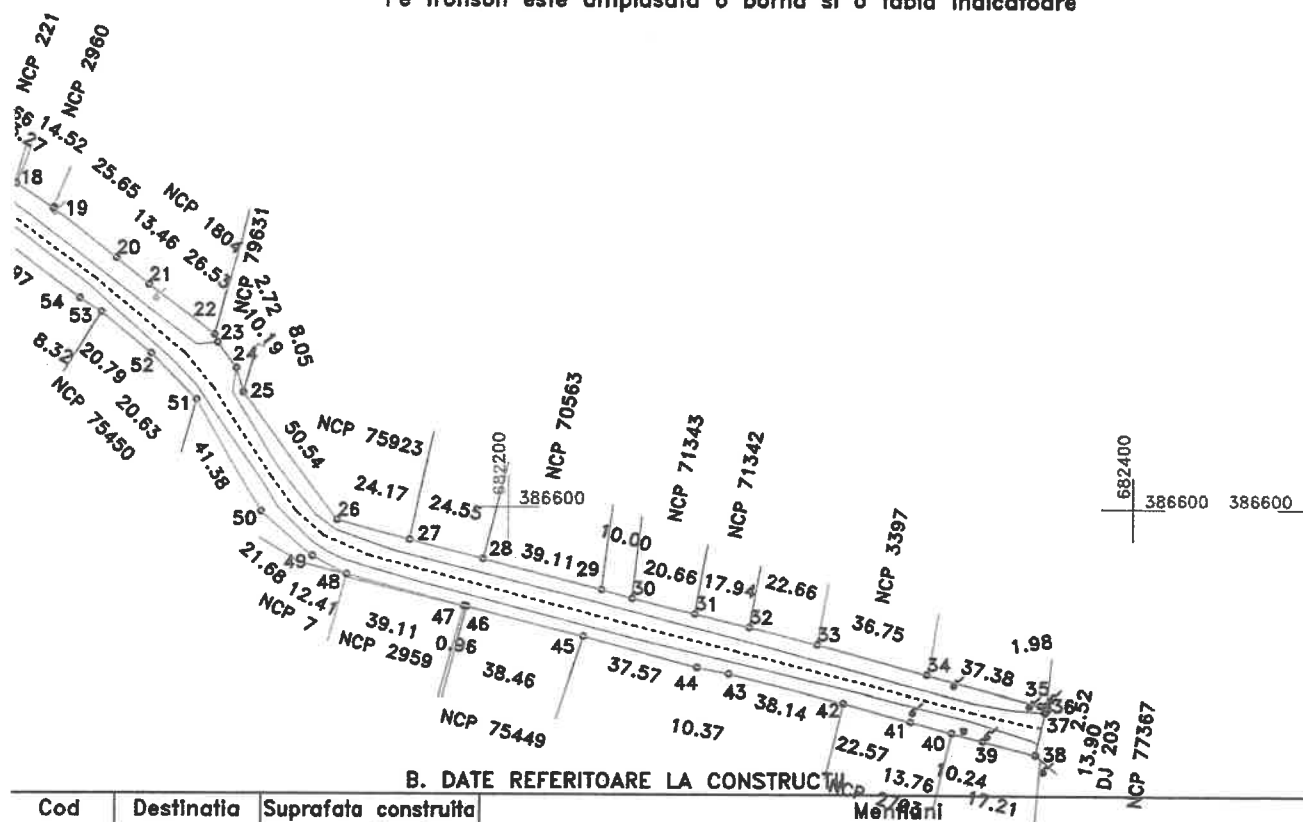

B. DATE REFERITOARE LA CONSTRUCTII

Cod constructie	Destinatia	Suprafata construita la sol(mp)	Mentiuni
TOTAL	-	-	-

Suprafata totala masurata=14859mp

Suprafata din acte =14859mp

Persoana autorizata: SC INFOTOP SRL Braila

Confirm executarea masuratorilor la teren,
corectitudinea intocmirii documentatiei
cadastrale si corespondenta acestela cu
realitatea din teren

Semnatura si stampila

Digitally
Veronic
Jianu
Date: 23/06/2023
Date: 21
13:24:3

Inspector:

Confirm introducerea imobilului in baza de
date integrala si atribuirea numarului cadastral

Semnatura si parafa

Data:.....

Stampila BCPI

Violeta
Gheorghiu

Semnat digital de
Violeta Gheorghiu
Data: 2023.07.21
09:33:05 +03'00'